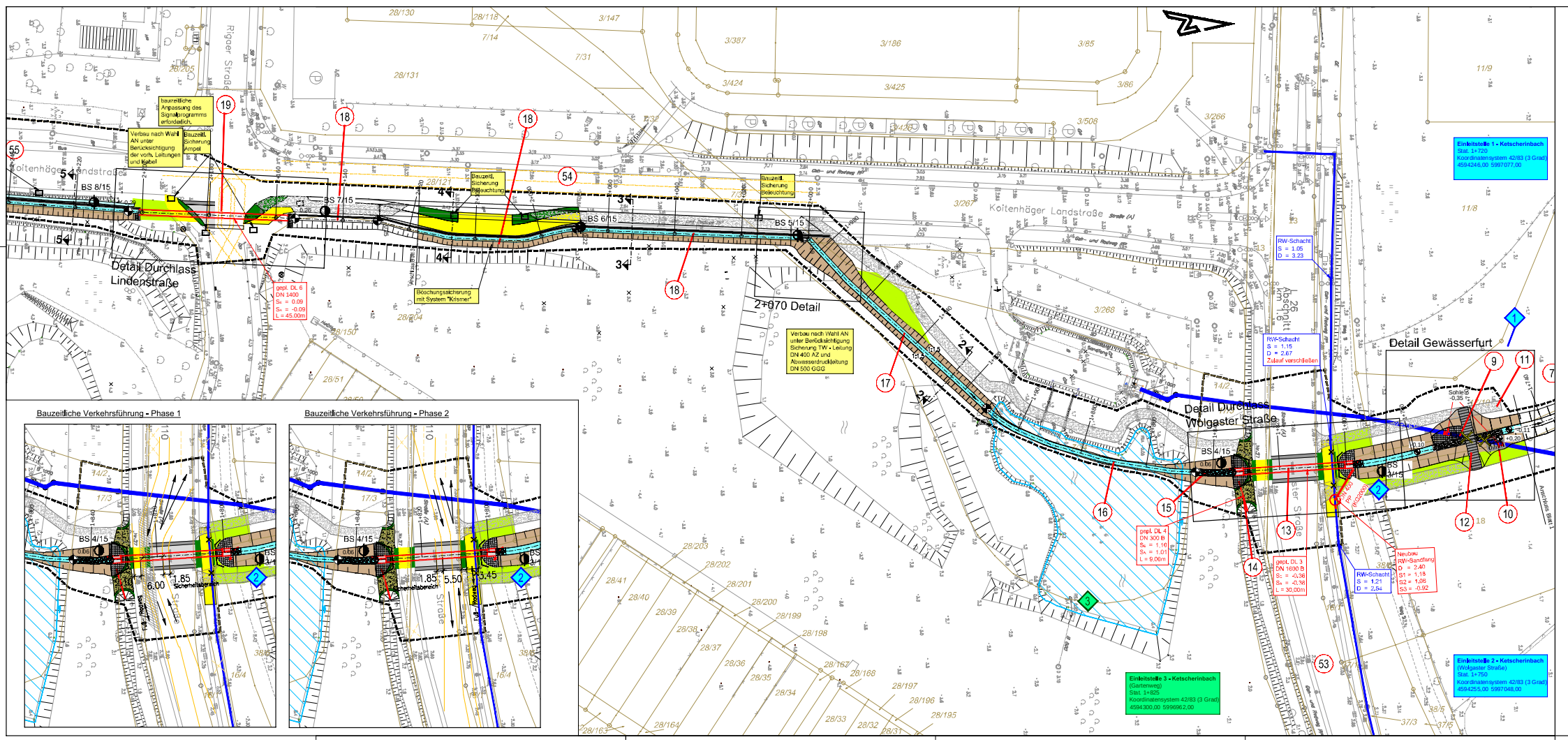

Detail Durchlass Lindenstraße
Detail Durchlass Wolgaster Straße
Detail Gewässerfurt
2+070 Detail
Koitenhäger Landstraße
Rigaer Straße
Bauzeitliche Anpassung des Signalprogramms erforderlich.
Verbau nach Wahl AN unter Berücksichtigung der vorh. Leitungen und Kabel
Bauzeitl. Sicherung Ampel
Bauzeitl. Sicherung Beleuchtung
Böschungssicherung mit System "Krismer"
gepl. DL 6 DN 1400 S6 = 0.09 S4 = -0.09 L = 45.00m
Verbau nach Wahl AN unter Berücksichtigung Sicherung TW - Leitung DN 400 AZ und Abwasserdruckleitung DN 500 GGG
RW-Schacht S = 1.05 D = 3.23
RW-Schacht S = 1.15 D = 2.67 Zulauf verschließen
gepl. DL 4 DN 300 B S6 = 1.10 S4 = 1.01 L = 9.00m
gepl. DL 3 DN 1600 B S2 = -0.36 S4 = -0.38 L = 30.00m
RW-Schacht S = 1.21 D = 2.54
Neubau RW-Sandfang D = 2.40 S1 = 1.18 S2 = 1.08 S3 = -0.92
Einleitstelle 1 - Ketscherinbach Stat. 1+720 Koordinatensystem 42/83 (3 Grad) 4594246,00 5997077,00
Einleitstelle 2 - Ketscherinbach (Wolgaster Straße) Stat. 1+750 Koordinatensystem 42/83 (3 Grad) 4594255,00 5997048,00
Einleitstelle 3 - Ketscherinbach (Gartenweg) Stat. 1+825 Koordinatensystem 42/83 (3 Grad) 4594300,00 5996962,00
Bauzeitliche Verkehrsführung - Phase 1
Bauzeitliche Verkehrsführung - Phase 2
Sicherheitsbereich