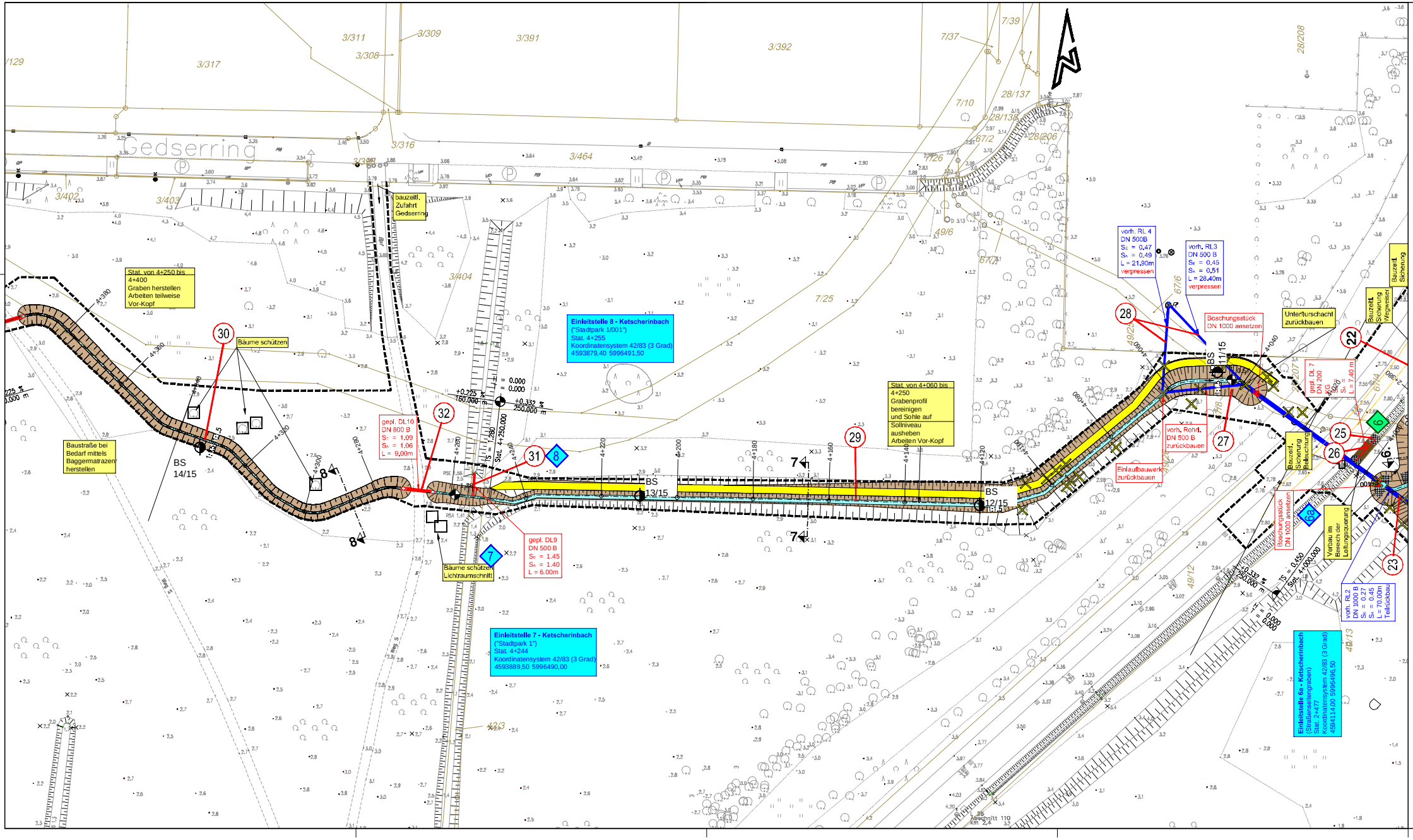
Gedserring
bauzeitl. Zufahrt Gedserring
Stat. von 4+250 bis 4+400 Graben herstellen Arbeiten teilweise Vor-Kopf
Bäume schützen
Baustraße bei Bedarf mittels Baggermatrazen herstellen
Einleitstelle 8 - Ketscherinbach ("Stadtpark 1/001") Stat. 4+255 Koordinatensystem 42/83 (3 Grad) 4593879,40 5996491,50
gepl. DL10 DN 800 B Sr = 1.09 Sk = 1.06 L = 9.00m
gepl. DL9 DN 500 B Sr = 1.45 Sk = 1.40 L = 6.00m
Bäume schützen Lichtraumschnitt
Einleitstelle 7 - Ketscherinbach ("Stadtpark 1") Stat. 4+244 Koordinatensystem 42/83 (3 Grad) 4593889,50 5996490,00
Stat. von 4+060 bis 4+250 Grabenprofil bereinigen und Sohle auf Sollniveau ausheben Arbeiten Vor-Kopf
vorh. RL 4 DN 500B Sr = 0,47 Sk = 0,49 L = 21,90m verpressen
vorh. RL3 DN 500 B Sr = 0,45 Sk = 0,51 L = 28,40m verpressen
Böschungsstück DN 1000 ansetzen
Unterflurschacht zurückbauen
Bauzeitl. Sicherung Regenwasser
Bauzeitl. Sicherung Beleuchtung
gepl. DL 7 DN 200 Sr = 1,40 m
vorh. Rohrl. DN 500 B zurückbauen
Einlaufbauwerk zurückbauen
Böschungsstück DN 1000 ansetzen
Verbau im Bereich der Leitungssteuerung
vorh. RL2 DN 1000 B Sr = 0,27 Sk = 0,45 L = 70,00m Teilrückbau
Einleitstelle 6a - Ketscherinbach (Straßenseitengraben) Stat. 4+477 Koordinatensystem 42/83 (3 Grad) 4594114,00 5996496,50
BS 14/15
BS 13/15
BS 12/15
BS 11/15
Abschnitt 110 km 2,4